PAGINA BOXULUI

Urmăriţi de ghinion

Românii au pierdut la Pau cu 5-9

Cum au decurs matchurile

Pau, 28. — *(Dela corespondentul nostru special — scrisoare prin avion).*

M-am decis să vă scriu cu multă greutate, rândurile de faţă.

Urmăriţi de ghinion am fost învinşi la Pau de o selecţionată a oraşului, întărită cu 3 elemente streine şi'n acelaş timp campioni şi boxeuri de prima serie ai Franţei.

Prezenţa pe program a boxeurilor Pujol, Vignes şi Walter, spune de altfel destul de mult.

Totuşi am îmbărbătat băeţii noştri destul de bine şi suntem fericiţi că după această înfrângere moralul nu le este scăzut cu nimic.

DAVID NU ARE NIMIC LA MANA

Grije mare, am avut aseară cu David, care în timpul matchului cu Walter a trebuit să abandoneze cu un minut înainte de a se termina întâlnirea.

Până în momentul abandonului pe toate foile de punctaj ale judecătorilor, David avea un avantaj apreciabil.

Aseară a fost dus la clinica spitalului municipal, unde i s'a făcut radiografia iar nu s'a găsit nimic deranjat.

Dr. Frestonnet, medicul şef al spitalului, un specialist în fracturi, i-a prescris un tratament de masaj, pe care d. Schoenfeld i l-a făcut azi dimineaţă.

Mâna nu este umflată şi David nu se mai plânge de dureri.

Dacă însă tratamentul va fi mai prelungit, David va fi indispensabil pentru maximum 2 matchuri.

David este foarte amărât, deoarece ar fi vrut să-şi ia revanşa asupra lui Walter, dar a fost urmărit de ghinion şi de astădată.

PRIMIRI ENTUZIASTE

Peste tot pe unde trecem, ne bucurăm de primiri entuziaste.

Şi aci programul este aceiaşi ca şi 'n oraşele trecute: discursuri, buchete de flori, vin de onoare, vizite la primării şi la monumentele eroilor morţi în marele războiu, minute de reculegere, reporteri fotografi, etc., numai personagiile se schimbă.

La Nissa, ne-au primit unii; la Beziers, alţii şi aci la Pau alţii...

Aceiaşi bucurie şi frăţietate o găsim pretutindeni, unde am fost iş sperăm şi unde ne vom duce de aci înainte.

CUM S'AU DESFAŞURAT MATCHURILE

Voi trece la descrierea matchurilor fără să mai insist asupra felului cum s'au desfăşurat preliminariile solemnităţii prezentării echipelor.

Au fost la început două matchuri între francezi.

In categoria muscă Strisamond şi Pelledro au făcut match nul.

A arbitrat d. M. Harel.

Tot în *categoria muscă* Fozzi a fost declarat învingător asupra lui Fornaresio.

A arbitrat d. Garro.

GRIGORE JELESNEAC (ROMANIA) A INVINS PRIN ABANDON IN REPRIZA 2-A PE FASTREGNY (PAU)

Prima repriză este de departe a lui Jelesneac; în repriza 2-a românul loveşte

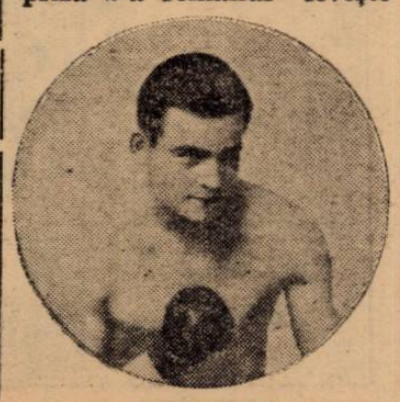

JELESNEAC

cu croşete scurte la stomac, pe care Fastregny le acuză.

Fastregny se leagănă ca o corabie purtată de vânt.

Jelesneac, încurajat şi de publicul din sală, porneşte vijelios peste el şi francezul ridică mâna în semn de abandon.

A arbitrat d. Equinet.

NICULAE RADAN (ROMANIA) A INVINS LA PUNCTE PE MESERQUES (PAU)

Niculae Radan a susţinut un match foarte spectaculos.

Boxând dela distanţă Rădan se relevă ca un boxeur de o clasă superioară francezului.

El îşi dublează apoi loviturile la faţă şi la stomac cu mult efect.

Tânărul Meserques i-a oferit o serioasă rezistenţă plasând chiar, câteva lovituri la stomac care şi-au ajuns ţinta.

Meserques, deşi învins, a fost la fel de aplaudat ca şi Rădan deoarece este un foarte iubit şi popular boxeur al oraşului Pau.

A arbitrat d. C. Aureliu.

MARIN GASPAR (ROMANIA) A TERMINAT LA EGALITATE CU PUJOL (CAMPION AL FRANŢEI)

Fulgerătoarea intrare a lui Gaşpar, a produs un mare stimulent în public care a aplaudat cu frenezie toate fazele luptei.

Gaşpar lucrează puternic cu stânga: Pujol ripostează cu tărie şi nu lasă să fie dominat.

In repriza 2-a Pujol, îndârjit, boxează splendid, lovind şi esquivând pe periculosul său adversar.

In repriza 3-a vedem un duel fără precedent în cursul căruia ambii fac un joc egal.

Publicul extaziat de matchul desfăşurat aplaudă în picioare pe cei doi boxeuri.

A arbitrat d. Rouzé.

FLORIAN MANESCU (ROMANIA) A FOST INVINS LA PUNCTE DE BERNATAS (PAU)

Inceput fulgerător şi emoţionant: Bernatas cade la pământ; apoi e rândul lui Mănescu să facă cunoştinţă cu podeaua. Prima repriză se termină într'o atmosferă de infern.

Inrepriza 2-a, cei doi oameni se hârţuiesc fără un prea vizibil rezultat şi iau fiecare câte un mic avantaj pe rând.

Mănescu are un ochi mai ager şi loveşte mai precis. In repriza 3-a ia un avantaj bun cu toate că Bernatas a luptat cu mult curaj până la sfârşit.

Spre stupefacţia generală, Bernatas este dat învingător în fluerăturile publicului, care reclamă victoria pentru Florian Mănescu.

A arbitrat d. C. Aureliu.

ION STOIANOVICI (ROMANIA) A PIERDUT IN FAŢA LUI VIGNES (CAMPION REGIONAL AL FRANŢEI)

Vignes campionul regional al Franţei a fost declarat învingătorul lui Stoianovici tot prin reaua credinţă a judecătorilor francezi.

Stoianovici, în ceel trei reprize desfăşurate, a avut în tot momentul iniţiativa luptei.

Chiar dacă i se dădea match nul tot era nedreptăţit.

Invins la puncte, este însă o decizie strigătoare la cer de nedreaptă.

Publicul a avut însă grije să fluere copios şi această decizie.

A arbitrat d. M. Harel.

GH. GEORGESCU (ROMANIA) A FOST INVINS LA PUNCTE DE JOURRELEN (PAU)

Georgescu, resimţindu-se în urma unei indispoziţii stomacale, n'a putut da tot randamentul lui de excelent puncheur pe ringul dela Pau.

Totuşi a luptat cu multă ardoare în faţa lui Jourellen şi dacă matchul s'ar fi disputat în ţară la noi, Georgescu s'ar fi dat jos cu un rezultat nedecis.

A arbitrat d. Vial.

MATCHUL LUI DAVID!

Cel mai palpitant match a fost acela susţinut de Constantin David în tovărăşia campionului Franţei, Emile Walter.

Românul sufe ringul în aplauzele tuturor spectatorilor cari păreau că au cunoştinţă de valoarea lui.

Matchul lui fiind vedeta serii este programat pe 6 reprize a 2 minute.

Arbitrează d. Chomette, delegat oficial al Federaţiei franceze de box.

In prima repriză, David face o cursă de aşteptare pândindu-şi adversarul, care se aruncă nebuneşte asupra lui, decis să termine cât mai degrabă.

Dintr'o contră precisă la bărbie, campionul Franţei a-

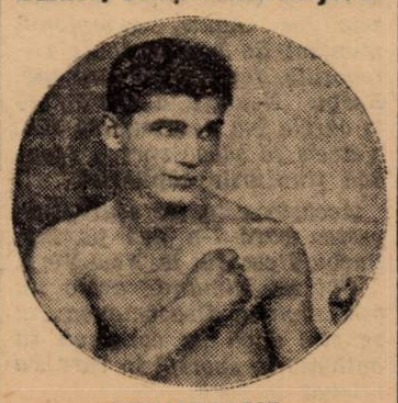

STOIANOVICI

junge pe podea şi e numărat până la 9 secunde.

Mare stupefacţie în public.

Ridicat de jos, David îl urmăreşte şi îl trimite iarăşi la pământ pentru 5 secunde, când intervine gongul care pune capăt reprizei.

Reprizele 2, 3 şi 4 se scurg în avantajul românului care eschivează şi loveşte cu multă precizie.

In repriza 5-a, David ia ofensiva şi atacă nebuneşte pe Walter care caută refugiu în clinch.

A fost repriza în care David şi-a scrântit mâna. Repriza a terminat-o fără ca să dea impresia că are ceva la mână.

In repriza 6-a, când aşteptam ca David să facă acelaşi joc frumos, vedem că Walter este acela care are iniţiativa şi că românul nu face altceva decât să fugă în faţa lui.

Nu a fost un abandon, pentrucă nu a mai putut să pridideasca loviturile francezului ci a fost un abandon din enervare, deoarece David vedea cum nu mai poate întrebuinţa mâna.

Către sfârşitul reprizei, a abandonat.

Examinat de d. Penant medicul reuniunii, el a fost trimis de urgenţă la spital, unde d. Frestonnet l-a examinat la raze.

Infrângerea lui a produs o mare dezamăgire printre boxeurii noştri.

Cel puţin astăzi, suntem mulţumiţi că el n'are mare lucru la mână.

NE VOM ODIHNI 2 ZILE

Aci ne vom odihni două zile după care vom pleca spre Bayonne pe coasta oceanului Atlantic.

Boxeurii au suferit de o uşoară indigestie, nefiind obişnuiţi cu bucătăria franceză.

C. IONESCU

Break... Stop... Out!...

LA BUENOS-AIRES, în ziua de 6 Aprilie Maurice Arnouet va întâlni pe Humberto Savoya, în timp ce Edvards, în cadrul aceleiaş reuninuni, va fi opus lui Victor Castilo, care acum câteva zile a dispus la puncte de Blaho.

La New-York, Nathan Manu a învins pe Lou Lepage prin K. O. în repriza a 2-a.

FREDDIE MILLER a învins la Londra pe Hyans prin K. O. în repriza 9-a.

CAMPIONUL Angliei la categoria „pană" Mc. Grovy a învins la Leeds pe Charlton la puncte, într'un match de 10 reprize.

„MUSCA" Bonser, a învins pe belgianul Van den Bos la puncte, într'un match care a avut loc la Nottingham.

MATCHUL dintre Burah şi Boundet s'a disputat de curând la Paris, pe ringul „Central S. C." dând câştig de cauză primului.

● Harry Rothier viitorul adversar al lui Kid Janas a sosit la Paris. De Vineri va debuta la „Magic City".

O reuniune amatoare la Tg. Mureş

Regionala F. R. Box Ardeal a hotărât să organizeze în scop propagandistic o reuniune amatoare în Târgul Mureş.

Intrând în legătură cu U. A. M. gruparea pugilistică mureşană, organizatoare, F. C. Rapid a acceptat să se deplaseze la Tg. Mureş în cursul lunei Aprilie cu o echipă de buni boxeuri amatori.

Reuniunea se va desfăşura în a doua jumătate a lunei Aprilie într'una din zilele lucrătoare ale săptămânii.

Noii campioni amatori ai Jugoslaviei

La Zagreb au luat sfârşit campionatele amatoare ale Iugoslaviei. Titlurile au revenit următorilor boxeuri:

Categoria muscă: **Badel.**
Categoria cocoş: **Novacko**
Categoria pană: **Fouque.**
Categoria uşoară: **Devcic.**
Categoria semi-mijlocie: **Cerin.**
Categoria mijlocie: **Krleza.**
Categoria semi-grea: **Hladni.**
Categoria grea: **Barac.**